INSTITUCIÓN EDUCATIVA FEDERICO SIERRA ARANGO
Resoluciones Dptales. 15814 de 30/10/2002 - 9495 de 3/12/2001
NIT: 811039779-1 DANE: 105088001750
Bello - Antioquia

GUIA DIDACTICA VIRTUAL DOS

Periodo	**2**	**Semanas 3-4**	**Fecha**	**MES**	**ABRIL**	**DÍA**	**19-23**	**AÑO**	**2021**
Educador:	**Lila Milanés, Ana Lucia Serna, Claudia Valderrama, Gladys Álvarez**			**Áreas: ARTISTICA**					
Grado:	**2**	**OBSERVACIONES:** Esta actividad es para divertirse en casa. Enviar foto de tu creación. No es necesario que aparezcas en la foto si no quieres.							

COMPETENCIAS: Reconozco y dibujo las figuras geométricas.

BASE CONCEPTUAL: Las figuras geométricas.

Son las que tienen un orden matemático. Están limitadas por rectas o curvas y pueden ser regulares o irregulares.

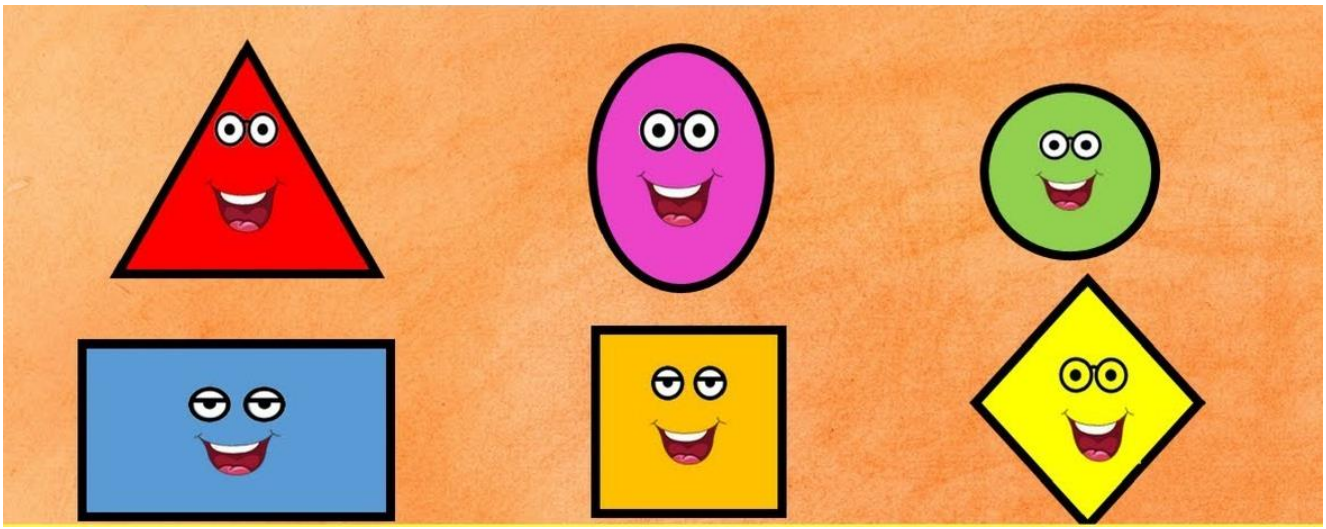

ACTIVIDAD

Pon a prueba toda tu creatividad para elaborar en casa un móvil o colgante. Para ello necesitarás materiales que tengas en casa, como: cartulina, papel iris, cartón paja, vinilos, tubos del papel higiénico, palitos y lana o lo que encuentres y realiza la manualidad propuesta.

Se trata de un móvil o colgante de figuras planas o sólidos geométricos. Utiliza 6 o más figuras diferentes como triángulo, cuadrado, rombo, rectángulo, círculo, cuadrado. Entre más figuras le pongas, más aprendes sobre ellas. Esta actividad será de gran agrado para ti, desarrolla tu creatividad y te ayuda a disfrutar del ocio y tiempo libre. Cuando lo realices decora con él un espacio de la casa.
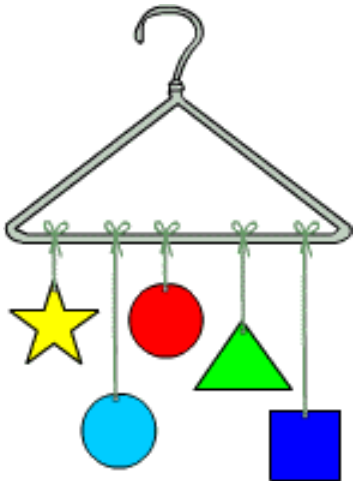
Mira estos ejemplos, pero crea el tuyo a tu gusto: ¡Que te diviertas!