INSTITUCIÓN EDUCATIVA FEDERICO SIERRA ARANGO

Resoluciones Dptales. 15814 de 30/10/2002 - 9495 de 3/12/2001
NIT: 811039779-1 DANE: 105088001750
Bello - Antioquia

INSTRUCTIVO PARA TRABAJO VIRTUAL						
GUÍA DIDÁCTICA # 9			**ASIGNATURAS: Tecnología**			
PERIODO	**3**	**Semanas 1 y 2**		**FECHA: Del 6 al 16 de julio**	**AÑO**	**2021**
EDUCADOR	**Sor Eugenia Pineda, Paula Andrea Rico, María Teresa Rúa, Kelly Dayana Bohórquez, Luisa Ospina**			**Fecha de entrega: 16 de julio**		
GRADO:	**1°**	**GRUPO: 01, 02, 03, 04 y 05**	**Nombre del estudiante:**			
OBSERVACIONES	Estas actividades las debe desarrollar en el cuaderno #3. Una vez realizadas, debes cargar la evidencia a través de la plataforma Classroom.					

OBJETIVOS:

*Identificar las normas de la sala de informática
* Reconocer la importancia del computador

Sala de informática e importancia del computador

La sala de informática o sistemas es un espacio en el cual hago un uso adecuado del computador.

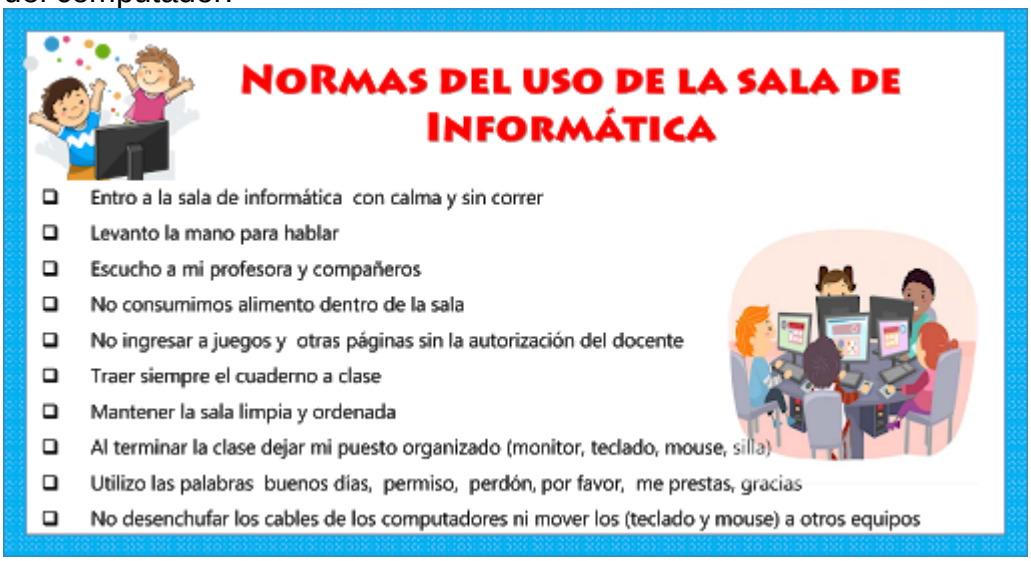

Actividad:

1. Escribe porque consideras que es importante el computador y cual ha sido el beneficio en este tiempo de pandemia.

2. Además escribe si es importante o no seguir las normas.