INSTITUCIÓN EDUCATIVA FEDERICO SIERRA AR
Resoluciones Dptales. 15814 de 30/10/2002 - 9495 de 3/12/
NIT: 811039779-1 DANE: 105088001750
Bello - Antioquia

GUÍA SEMANA 5 y 6

AREA: Religión			
PROPÓSITOS: ***Reconoce el perdón como una forma de reconciliación.**			
FECHAS: 2 al 13 de julio	**AÑO:** 2021	**PERIODO: III**	**GRADO: segundos**
RESPONSABLES: Gladis Alvarez, Claudia Valderrama, Anny Serna y Lila Milanés.			
OBSERVACIONES: * Leer bien la base conceptual de los diferentes temas antes de realizar la guía para comprender mejor las actividades. *Las guías se realizarán y socializaran en las clases presenciales, pero igualmente ellos deben realizar algunas actividades asignadas por el docente en los días que están estudiando desde casa.			

BASE CONCEPTUAL # 1

El perdón

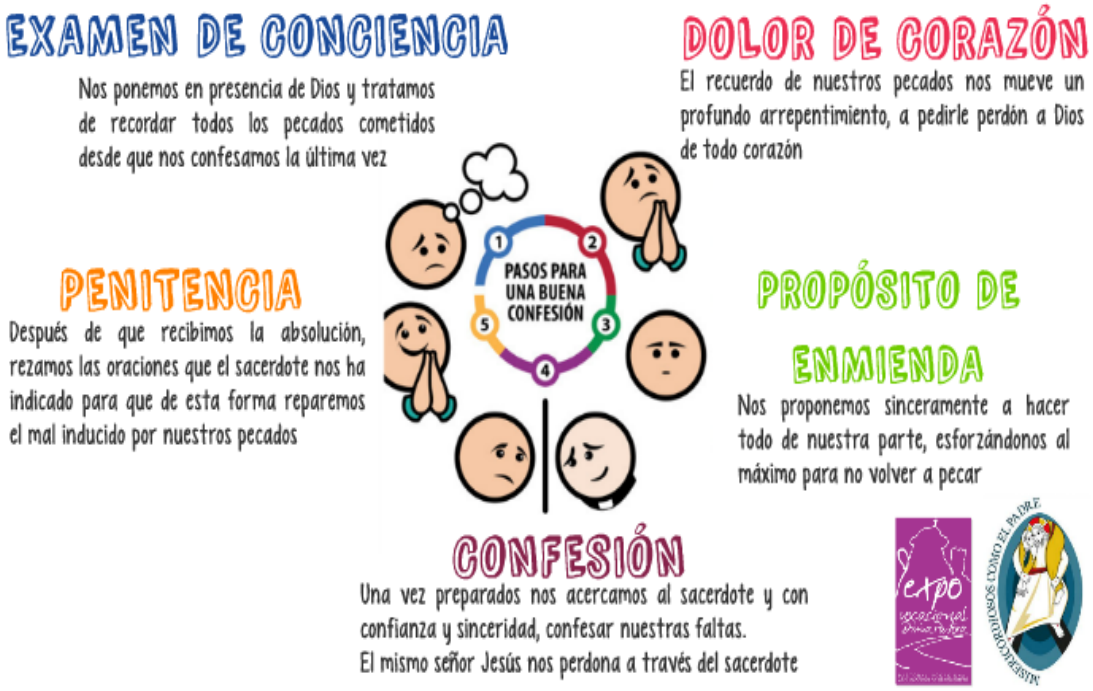

Actividades a desarrollar

1.Realiza la lectura y luego colorea la ficha

2.Lee con atención y realiza lo indicado

Grilla de la Reconciliación

"Al atardecer del día de Pascua, estando cerradas las puertas del lugar donde se encontraban los discípulos, por temor a los judíos, llegó Jesús y, poniéndose en medio de ellos, les dijo:
- ¡La paz esté con ustedes! Como mi Padre me envió a mí, yo también los envío a ustedes.
Al decirles esto, sopló sobre ellos y añadió:
- Reciban el Espíritu Santo. Los pecados serán perdonados a los que ustedes se los perdonen, y serán retenidos a los que ustedes se los retengan"

(San Juan 20, 19-22)

Coloca en la grilla las palabras que están subrayadas en el evangelio

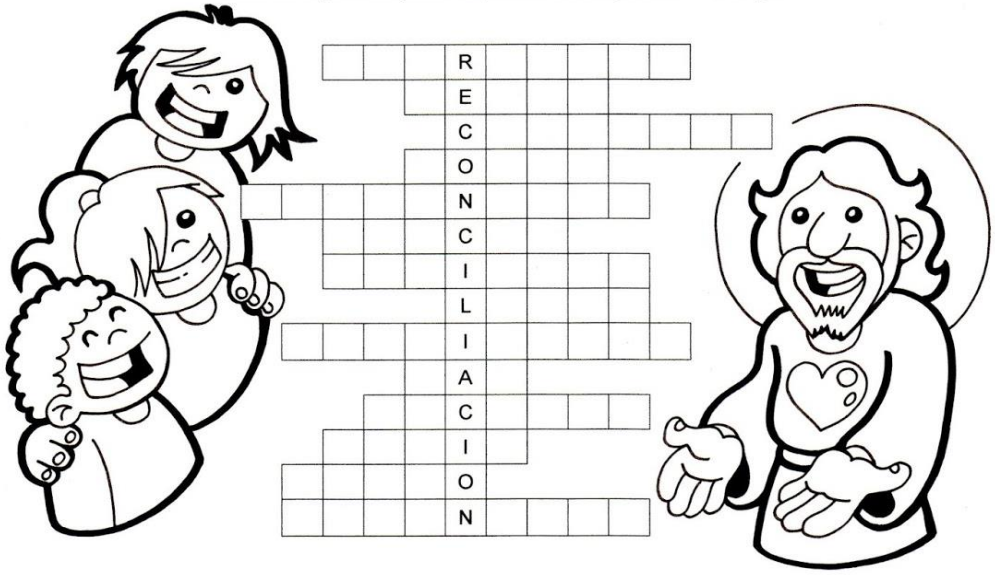

Coloca las palabras que faltan: RECONCILIA - ARREPENTIDOS – PERDÓN - ACUSAMOS - IGLESIA

Jesús, que perdonaba a los pecadores…… en nombre de su Padre, quiso que ese gran don que es el…… de Dios quedara para siempre vivo y presente en la……
Y para eso instituyó el sacramento de la Penitencia. La palabra "penitencia", quiere decir "apenarse, arrepentirse". El sacramento de la Penitencia se llama también Reconciliación, porque por él Jesús nos…… con Dios. Se llama, además, Confesión, porque en él nos confesamos o…… de nuestros pecados.

(Didascalia)

3.Crea una oración de perdo Dios por los pecados cometidos y realiza el dibujo

RECURSOS

HUMANOS: Docentes, padres de familia y estudiantes.

MATERIALES: Cuadernos, lápices, colores, computador, celular, internet.

CRITERIOS DE VALORACIÓN

*Puntualidad en la entrega de actividades

*Se tendrá en cuenta: ortografía, claridad, orden, puntualidad y presentación de los talleres

*Cada taller debe ser trabajado según el tema con un pequeño resumen y la actividad a realizar en su cuaderno correspondiente.

*Su evaluación o sustentación se realizará en clases presenciales

ESTRATEGUIAS DE RETROALIMENTACIÓN

*Clases presenciales

*Actividades para trabajo en casa

*Grupo de WhatsApp

FUENTE TEÓRICA

*El proyecto como eje principal de la guía.

Integrado 2 de Santillana, cartilla “Creciendo con mi proyecto de vida”.

Páginas de internet y videos.