INSTITUCIÓN EDUCATIVA FEDERICO SIERRA ARANGO

Resoluciones Dptales. 15814 de 30/10/2002 - 9495 de 3/12/2001
NIT: 811039779-1 DANE: 105088001750
Bello - Antioquia

INSTRUCTIVO PARA TRABAJO VIRTUAL						
GUÍA DIDÁCTICA # 9			**ASIGNATURAS: ESPAÑOL Y LECTURA CRITICA**			
PERIODO	**3**	**Semanas 1 y 2**		**FECHA: Del 06 de julio al 16 de julio**	**AÑO**	**2021**
EDUCADOR	**Sor Eugenia Pineda, Paula Andrea Rico, María Teresa Rúa, Kelly Dayana Bohórquez, Luisa Ospina.**			**Fecha de entrega: 16 de julio**		
GRADO:	**1°**	**GRUPO: 01, 02, 03, 04, 05**	**Nombre del estudiante:**			
OBSERVACIONES	Estas actividades las debe desarrollar en el cuaderno #1. Una vez realizadas, debes cargar la evidencia a través de la plataforma Classroom. De español las actividades 1, 2, 3, 4 y lectura crítica la actividad 5.					

OBJETIVOS:

* Identificar en palabras dadas el sonido de la letra B b y las silabas ga, go, gu.
* Fortalecer la imaginación y la habilidad en la expresión escrita.

Con la ayuda de un adulto leer la guía:

Actividad # 1: Dibuje el banano, escríbale el nombre, coloree la letra B b, termine la plana de las sílabas: bi, bo, bu, be, ba y léalas.

Banano

bi bo bu be ba

Actividad # 2: Escriba y lea las siguientes palabras y señale la que representa el dibujo:

abuelo
baúl
bonita
a**be**ja
boleta
basura
li**be**rtad
Benito
bambuco
Colom**bia**
buenas
colom**bina**

Actividad # 3: Dibuje el gato, escríbale el nombre, coloree la letra G g, termine la plana de las sílabas: ga, go, gu y léalas.

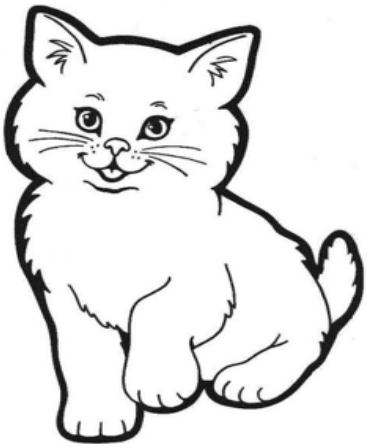

Gato

ga go gu

Actividad # 4: Lea las siguientes oraciones, escríbalas y únalas con su correspondiente dibujo:

Las espi**ga**s son doradas.

En el invierno Ol**ga** usa **gu**antes.

Gustavo miro un **go**rro.

Mi ami**go** Alberto pasea en un barco.

Actividad # 5: Lea el siguiente texto, dibuje el gusano y sustente en 4 renglones la siguiente pregunta: ¿Piense por qué el gusanito no se agota al correr?

El gusanito corredor.
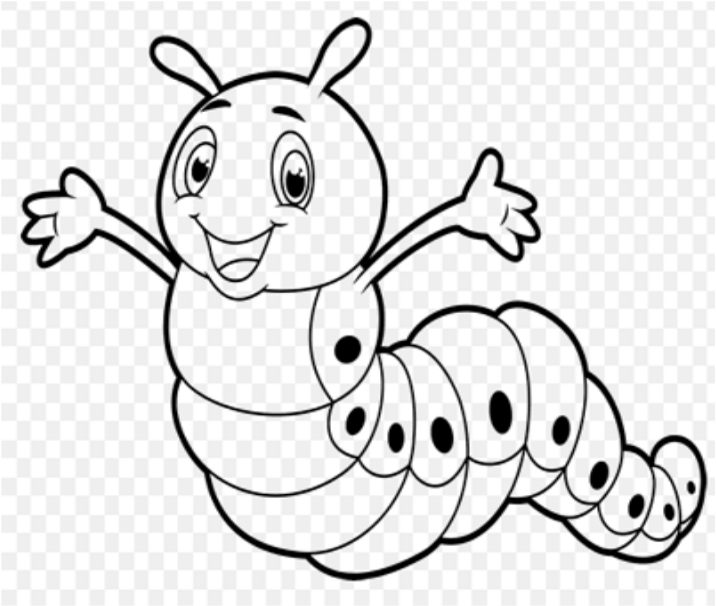
El gusanito se alista
para la carrera.
Se pone su gorra y
soba su barriga.
Ese gusanito corre
y no se agota.
Mañana volará y así
la carrera ganará.