INSTITUCIÓN EDUCATIVA FEDERICO SIERRA ARANGO

Resoluciones Dptales. 15814 de 30/10/2002 - 9495 de 3/12/2001

NIT: 811039779-1 DANE: 105088001750

Bello - Antioquia

INSTRUCTIVO PARA TRABAJO VIRTUAL						
GUÍA DIDÁCTICA # 9			**ASIGNATURAS: ética y valores**			
PERIODO	**3**	**Semanas 1 y 2**		**FECHA: Del 6 al 16 de julio**	**AÑO**	**2021**
EDUCADOR	**Sor Eugenia Pineda, Paula Andrea Rico, María Teresa Rúa, Kelly Dayana Bohórquez, Luisa Ospina**			**Fecha de entrega: 16 de julio**		
GRADO:	**1°**	**GRUPO: 01, 02, 03, 04 y 05**	**Nombre del estudiante:**			
OBSERVACIONES	Estas actividades las debe desarrollar en el cuaderno #3. Una vez realizadas, debes cargar la evidencia a través de la plataforma Classroom.					

OBJETIVOS:

*Identificar la importancia del proyecto de vida

Proyecto de vida

Es un plan personal a largo o mediano plazo que se piensa seguir a lo largo de los años.

Es importante para dicho proyecto contar con el fortalecimiento en valores, al igual que otros aspectos; durante el periodo analizaremos este proyecto de vida a la luz de los valores.

Valor de la confianza: son aquellas actitudes que te permiten es la seguridad o esperanza firme **que** alguien tiene de otro individuo o de algo.

Lee con ayuda de un adulto el siguiente cuento y responde:

1. ¿Qué le sucedía al gusanito? ¿Por qué tenía miedo?

2. ¿Se dejó ayudar el gusanito?

3. ¿Qué le sucedió al final? ¿Se arrepintió?

El gusanillo desconfiado.

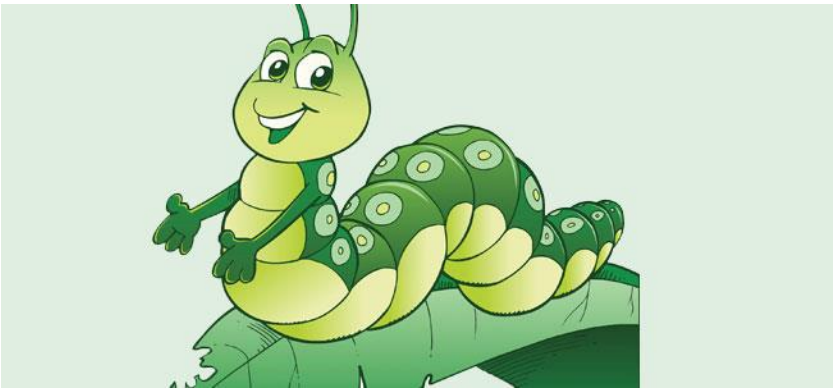

Cuando despertó, Gusanillo, estaba en la copa del árbol, muerto de miedo. No sabía cómo había llegado allí, y miraba a su alrededor, muy asustado, sin moverse nada por temor a caer al vacío.

Pasó volando una mariposa, y al verlo le preguntó:

- ¿Cómo has llegado ahí Gusanillo?

El gusano muy afligido le contestó:

- No lo sé. Cuando he despertado estaba aquí arriba. Tengo mucho miedoooooo.

La mariposa, al ver a Gusanillo tan asustado, fue a buscar ayuda. Apareció al poco rato con un pajarito.

- Mira Gusanillo, este es mi amigo pajarito, él te ayudará a bajar al suelo- le dijo. Metete en su pico.

Gusanillo, receloso, rehusó inmediatamente la ayuda que le prestaban.

- ¡Noooooooooooo! ¡Ni locooooo! - dijo retorciéndose, a la vez que se hacía una bola.

El pajarito, al ver la actitud de Gusanillo, se alejó confuso sin mirar atrás. Enseguida, apareció la mariposa con una ardilla y le dijo:

- Mira Gusanillo, mi amiga ardilla te ayudará a bajar al suelo. Sube a su lomo, con ella estarás a salvo.

- ¡Noooooooooooo! ¡Ni locooooo! - gritó de nuevo, sospechando de la ardilla, y se enrolló más y más fuerte.

La ardilla, al ver la reacción de Gusanillo, saltó a otro árbol y se alejó de allí sin entender nada. Volvió la mariposa, esta vez, con un amigo monito.

- Mira Gusanillo, mi amigo monito te ayudará, si es que realmente quieres ayuda. Salta a la palma de su mano y te bajará al suelo - le dijo, harta de que desconfiara de la buena voluntad de sus amigos.

- ¡Noooooooooooo! ¡Ni locooooo! - gritó de nuevo Gusanillo, escamado, haciéndose casi invisible de lo fuerte que se enrolló.

El monito, al ver la reacción del gusano, bajó agarrándose a las ramas y desapareció chillando por el camino de arena, pensando que ese animal era tan desconfiado, que prefería quedarse allí toda la vida.

La mariposa, disgustada por la actitud de Gusanillo, extendió sus alas y se alejó volando, sin intención de volver; dejándolo solo, asustado y en lo alto del árbol.

Esa noche hubo una tormenta muy fuerte. Llovió, granizó, y Gusanillo se arrepintió mucho de no haber confiado en los amigos de la mariposa, y no haberse dejado ayudar.

A pesar de todo, tuvo mucha suerte, porque una ráfaga de viento lo bajó al suelo, tal como lo había subido, sin sufrir ningún daño.