INSTITUCIÓN EDUCATIVA FEDERICO SIERRA ARANGO

Resoluciones Dptales. 15814 de 30/10/2002 - 9495 de 3/12/2001
NIT: 811039779-1 DANE: 105088001750
Bello - Antioquia

GUÍA DIDÁCTICA	
AREA: ARTÍSTICA	**GRUPO: 4.01, 4.02 , 4.03 y 4.04**
Propósito: Qué los alumnos tengan mayor conocimiento de las clases de colores y tipos de letras, e igualmente realicen actividades de modo fácil.	
CRITERIO DE VALORACIÓN: Autoevaluación 5%, Heteroevaluacion 15% **Seguimiento 35% ,Martes de prueba 15% ,Exámenes 15% y Prueba de período 15%**	
FECHA: 22 DE FEBRERO, Jornada de la mañana 11:30 a.m. Jornada de la tarde 5:30 p.m.	
RESPONSABLE: LUIS JAVIER URREGO U. luisjavier.urrego@virtual.edu.co JORGE E. RENTERIA. jorge.renteria@virtual.edu.co	
OBSERVACIONES: Se les pide el gran favor de ser responsables y respetuosos, con las fechas de entrega del mismo gracias.	
NOMBRES Y APELLIDOS:	
GRUPO:	

TIPOS DE LETRA Y CLASE DE COLORES

CONCEPTO DE LETRA

Las letras son representaciones gráficas a través de signos o figuras, representativos de sonidos que componen una lengua. Todas las letras se ordenan en el abecedario o alfabeto, siendo algunas llamadas vocales (a,e,i,o,u) y el resto consonantes.
También se refiere la palabra letra, a la particular manera de escribir que tiene una persona, por ejemplo, tiene letra grande o chica, prolija o desprolija. También alude a diversas maneras de escribirlas, según diversos tipos, mayúsculas, minúsculas, imprentas o cursivas, etcétera.

CLASE DE COLORES

Al comenzar a hablar de los tipos de colores, debemos pensar que existe una clasificación primaria y otra secundaria.

La clasificación primaria consta de los colores: rojo, azul y amarillo. Esto quiere decir que, al tener los tres colores primarios es posible elaborar los colores secundarios.

Los colores secundarios son: violeta, verde y naranja. Las combinaciones son las siguientes:

Color rojo y azul = color secundario violeta

Color rojo y amarillo: color secundario naranja

Color amarillo y azul: color secundario violeta

Luego se encuentran los colores intermedios. Estos colores se consiguen mezclando un color primario con uno secundario, pero variando las cantidades de uno u otro. El resultado serán colores secundarios en diferentes tonalidades: naranja más claro y más oscuro, violeta más claro y más oscuro y verde más claro o más oscuro.

ACTIVIDAD

1.) De acuerdo al texto anterior consignar en el cuaderno cuáles son los colores primarios, secundarios y terciarios.

2.)

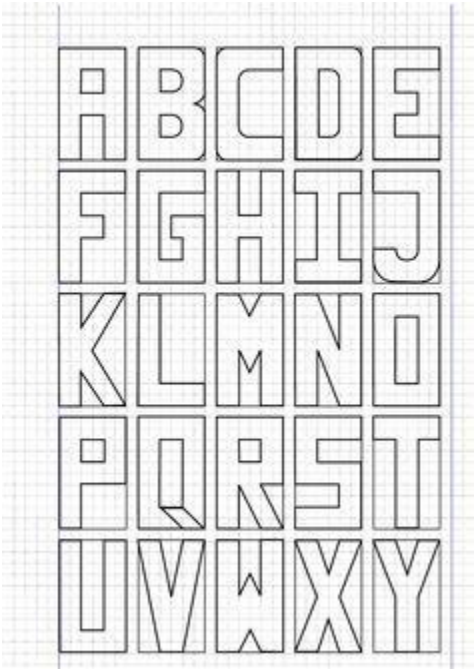

https://www.pinterest.de/pin/626915210600933835/

Luego, imitando las letras de la ficha del link, escribe tu nombre y píntalo con los colores primarios, tu primer apellido con los secundarios y tu segundo apellido con los terciarios.

Para finalizar cada estudiante de manera responsable y honesta debe diligenciar el cuadro correspondiente a la autoevaluación de desempeño de la presente guía o taller.

De acuerdo con tu opinión sobre la experiencia realizada, contesta los siguientes aspectos teniendo en cuenta que **1** representa el menor valor y **5** el mayor valor que califica y valora el trabajo realizado.

Marca con una **X** en la casilla que consideres como la respuesta correcta de tu desempeño individual

INDICADORES DE DESEMPEÑO	**1 Muy bajo**	**2 Bajo**	**3 Medio**	**4 Alto**	**5 Superior**
Soy comprometido en el desarrollo de mis talleres					
Presento interés por resolver dudas (ya sea con el/ la docente o en otras fuentes)					
Soy responsable en la resolución del trabajo, sin que mis papás desarrollen mis talleres					
Soy responsable en el envío de mis talleres en las fechas indicadas					
Asisto puntualmente a los encuentros virtuales.					
Comprendo los contenidos y procedimientos estudiados virtualmente durante este periodo.					
Me comporto correctamente dentro de los encuentros virtuales como lo indica el manual de convivencia					

"Siempre parece imposible hasta que se hace".