INSTITUCIÓN EDUCATIVA FEDERICO SIERRA AR

Resoluciones Dptales. 15814 de 30/10/2002 - 9495 de 3/12/
NIT: 811039779-1 DANE: 105088001750
Bello - Antioquia

GUÍA DIDÁCTICA	
AREA: ARTÍSTICA	**GRUPO: 3.01-3.02-3.03-3.04**
Propósito: Es que el alumno(a) mejore la motricidad y que igualmente le traiga beneficios a nivel intelectual como en el aparato locomotor.	
CRITERIO DE VALORACIÓN: Autoevaluación 5%, Heteroevaluacion 15% **Seguimiento 35% ,Martes de prueba 15% ,Exámenes 15% y Prueba de período 15%**	
FECHAS: 19 DE FEBRERO, Jornada de la mañana 11:30 a.m. Jornada de la tarde 5:30 p.m.	
RESPONSABLES: **JAVIER URREGO U.** luisjavier.urrego@virtual.edu.co **JORGE ELIECER RENTERIA** jorge.renteria@virtual.edu.co	
OBSERVACIONES: Se les pide de nuevo el gran favor de ser responsables y respetuosos con la entrega del mismo gracias.	
Nombre del alumna(o):	
Grupo:	

CALIGRAFIA

Importancia de la Caligrafía

La caligrafía es un tipo de escritura a mano y es una acción importante porque estimula la motricidad fina y el desarrollo cognitivo de la persona. La escritura es una habilidad relacionada con el aprendizaje, el pensamiento y la creatividad.

Es considerada un arte de la escritura ya que se caracteriza por el uso de tipografías ornamentadas, personalizadas y con diseños particulares. De allí el origen de su nombre en el que *cali* significa «cualidad» y *grafía* significa «grabar», es decir, la calidad del grabado o del trazo.
La caligrafía más usada es la cursiva inglesa. También, existen otros estilos de tipografías dentro de la caligrafía, como puede ser la letra gótica, serif o sans serif

¿Para qué sirve la caligrafía?

La persona que realiza escritura caligráfica se basa en técnicas para mantener un estilo determinado durante todo el documento escrito. Como ocurre con toda actividad que involucra la motricidad, la técnica puede ser mejora y optimizada a través de la práctica.

A pesar de que la caligrafía ofrece diversos estilos tipográficos, mantiene los parámetros para que cualquier persona pueda leerla y comprenderla. Otro de los aspectos por lo cual se la considera importante es por la posibilidad que brinda de mejorar la ortografía.

La caligrafía ha sido muy importante en la develación de la historia, desde los antiguos documentos de la Iglesia, de leyes como también, de relaciones entre personajes reconocidos. Por ejemplo, las cartas de José de San Martín a su hija, conocidas como “Las Máximas”, que pudieron ser interpretadas debido a la claridad tipográfica que se acostumbraba practicar en esa época.

Sin embargo, hay escritos antiguos que no han podido ser descifrados, porque se realizaron con otro sistema de escritura o porque la tipografía no es clara y legible. Cuanto mejor sea la calidad la tipografía, es decir la caligrafía del escrito, más posibilidades de que se sea decodificado de manera correcta.

Ejemplo de caligrafía:

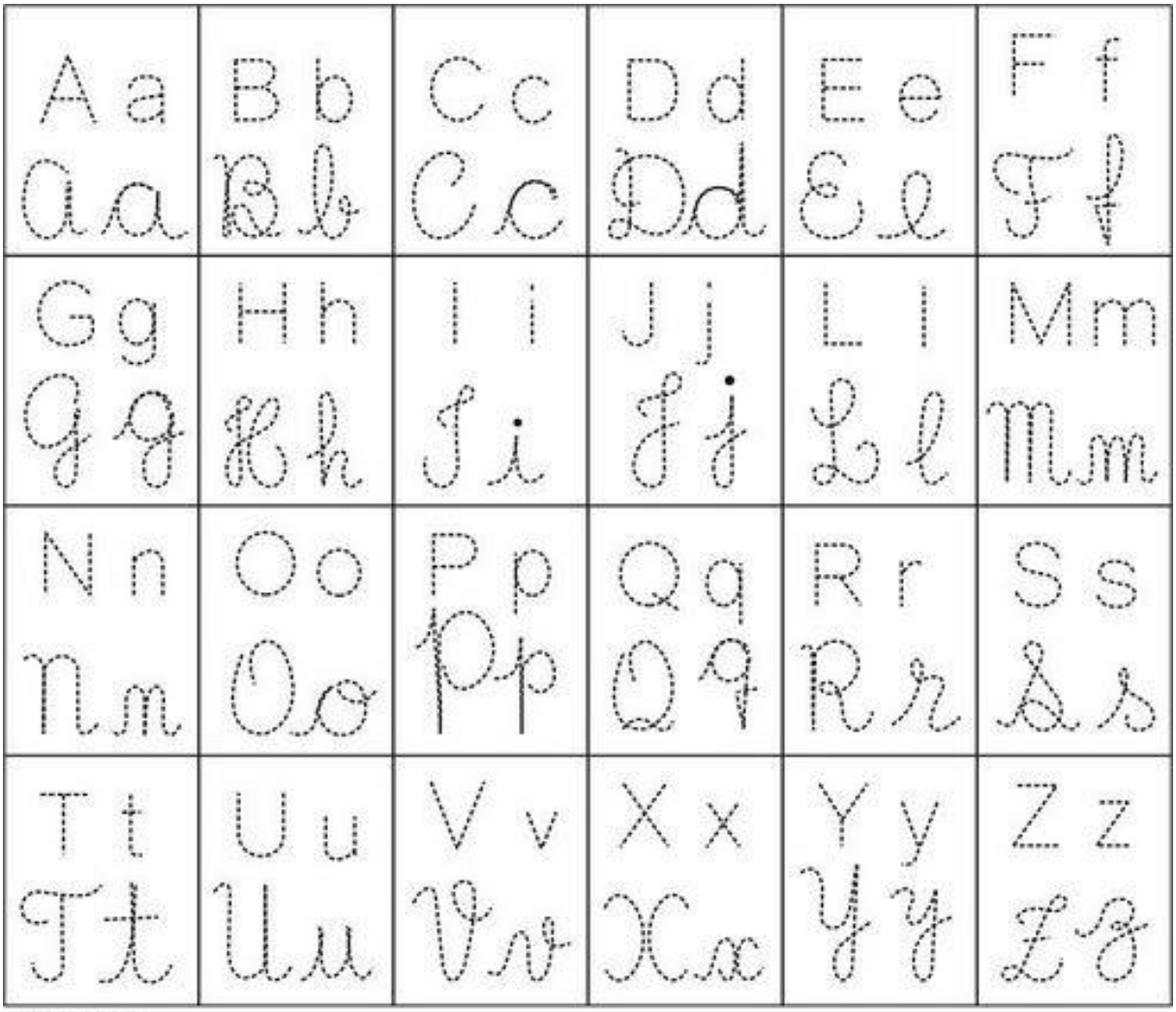

ALUNO:_____

Actividad

Realizar un cuento en caligrafía de tú gusto, seguido de ello harás un resumen de la misma forma.

Para finalizar cada estudiante de manera responsable y honesta debe diligenciar el cuadro correspondiente a la autoevaluación de desempeño de la presente guía o taller.

De acuerdo con su opinión sobre la experiencia realizada, conteste los siguientes aspectos teniendo en cuenta que **1** representa el menor valor y **5** el mayor valor que califica y valora el trabajo realizado.

Marca con una **X** en la casilla que considere como la respuesta correcta de su desempeño individual

INDICADORES DE DESEMPEÑO	**1 Muy bajo**	**2 Bajo**	**3 Medio**	**4 Alta**	**5 Superior**
Soy comprometido en el desarrollo de mis talleres					
Presento interés por resolver dudas (ya sea con el/ la docente o en otras fuentes)					
Soy responsable en la resolución del trabajo, sin que mis papás desarrollen mis talleres					
Soy responsable en el envío de mis talleres en las fechas indicadas					
Asisto puntualmente a los encuentros virtuales.					
Comprendo los contenidos y procedimientos estudiados virtualmente durante este periodo.					
Me comporto correctamente dentro de los encuentros virtuales como lo indica el manual de convivencia					