GUÍA DIDÁCTICA	
AREA: ARTÍSTICA	**GRUPO: 3.01,3.02,3.03 y 3.04**
Propósito: Fortalecer el conocimiento de paisaje y lo plasme por medio composiciones artísticas.	
CRITERIO DE VALORACIÓN: Autoevaluación 5%, Heteroevaluacion 15% **Seguimiento 35% ,Martes de prueba 15% ,Exámenes 15% y Prueba de período 15%**	
FECHA: 8 de marzo de 2021	
RESPONSABLE: LUIS JAVIER URREGO U. **luisjavier.urrego@virtual.edu.co** **JORGE E. RENTERÍA. jorge.renteria@virtual.edu.co**	
OBSERVACIONES: Se les pide el gran favor de ser responsables y respetuosos, con las fechas de entrega del mismo gracias.	
NOMBRES Y APELLIDOS:	

¿Qué es paisaje?

El concepto de paisaje es utilizado tanto por la geografía, por el arte, e incluso por la literatura. Si bien todas estas acepciones son diferentes, tienen como base común que encontramos uno o más observadores que **se refieren a una extensión de terreno**, destacándose generalmente por características que lo hacen diferenciarse (ya sean positivas o negativas).

En conclusión, es el terreno que vemos alrededor, puede ser paisaje natural o humanizado.

FORMAS DIFRENTES DE PAISAJE

PAISAJE NATURAL

El relieve es la forma del terreno y está compuesto por los siguientes elementos: llanuras, montañas, islas, valles y otros.

Sobre el relieve encontramos también los ríos, lagos y demás zonas de agua.

Los relieves son habitados por los seres vivos (plantas y animales) formando lo que conocemos como paisaje natural.

PAISAJE HUMANIZADO

Cuando el paisaje es modificado por las personas pasa a ser un paisaje humanizado, los encontramos de dos clases:

- **Los paisajes rurales**, que se caracterizan por estar en el campo, con pocas casas y de no mucha altura, por lo tanto, no encontraremos los rascacielos de pisos.

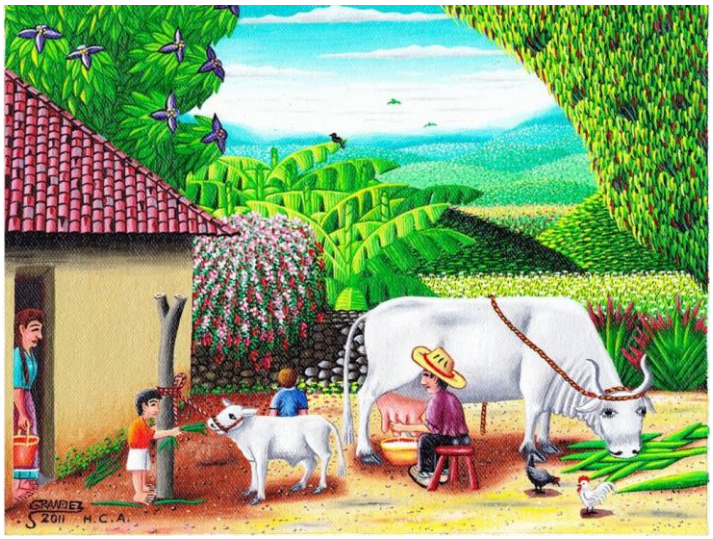

- **Los paisajes urbanos**: que son lo que conocemos como ciudades, que se caracterizan por tener muchos edificios altos y grandes calles.

LAS MONTAÑAS

Los elementos más altos del paisaje son las montañas. Cuando se agrupan varias montañas forman una sierra. Y varias sierras forman lo que conocemos como cordillera. Los ríos en las montañas son estrechos y suelen formar cascadas. En algunas montañas puede haber algunas casas incluso pueblos.

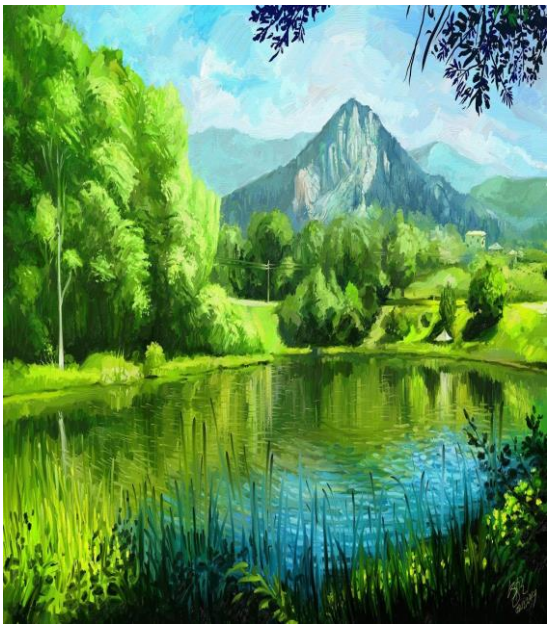

LA LLANURA

La llanura es un terreno grande sin montañas, los ríos suelen ser más anchos y se forman lagos. Las personas aprovechan las llanuras para cultivar. Además, se construyen grandes campos y ciudades.

Responder:

- ¿En que tipo de paisaje te encuentras viviendo?
- ¿Qué características tiene el paisaje, por dónde vives?
- Dibuja un paisaje Natural y otro Urbano, y menciona las semejanzas y diferencias de ambas. (Nota: Debes utilizar colores vivos para pintar, estos paisajes e igualmente realizarlos en el cuaderno y tomar imágenes de los mismo).

Materiales: Cuaderno de Artística, colores, lápiz entre otros materiales de su autonomía.

Para finalizar cada estudiante de manera responsable y honesta debe diligenciar el cuadro correspondiente a la autoevaluación de desempeño de la presente guía o taller.

De acuerdo con tu opinión sobre la experiencia realizada, contesta los siguientes aspectos teniendo en cuenta que 1 representa el menor valor y 5 el mayor valor que califica y valora el trabajo realizado.

Marca con una X en la casilla que consideres como la respuesta correcta de tu desempeño individual

INDICADORES DE DESEMPEÑO	**1 Muy bajo**	**2 Bajo**	**3 Medio**	**4 Alto**	**5 Superior**
Soy comprometido en el desarrollo de mis talleres					
Presento interés por resolver dudas (ya sea con el/ la docente o en otras fuentes)					
Soy responsable en la resolución del trabajo, sin que mis papás desarrollen mis talleres					
Soy responsable en el envío de mis talleres en las fechas indicadas					
Asisto puntualmente a los encuentros virtuales.					

Comprendo los contenidos y procedimientos estudiados virtualmente durante este periodo.					
Me comporto correctamente dentro de los encuentros virtuales como lo indica el manual de convivencia					

"Siempre parece imposible hasta que se hace".